ОБЩ УСТРОЙСТВЕН ПЛАН НА ОБЩИНА СЕВЛИЕВО
КАРТА НА ЗАЩИТЕНИТЕ ТЕРИТОРИИ ПО НАТУРА 2000 И ПО ЗЗТ
М 1:50 000

СЕВЛИЕВО

ASDE www.asde-bg.org

АЛИАНС за ОКОЛНА СРЕДА АЛЛИАНС ЕНВИРОНМЕНТ

ПЛИСКА КОНСУЛТИНГ

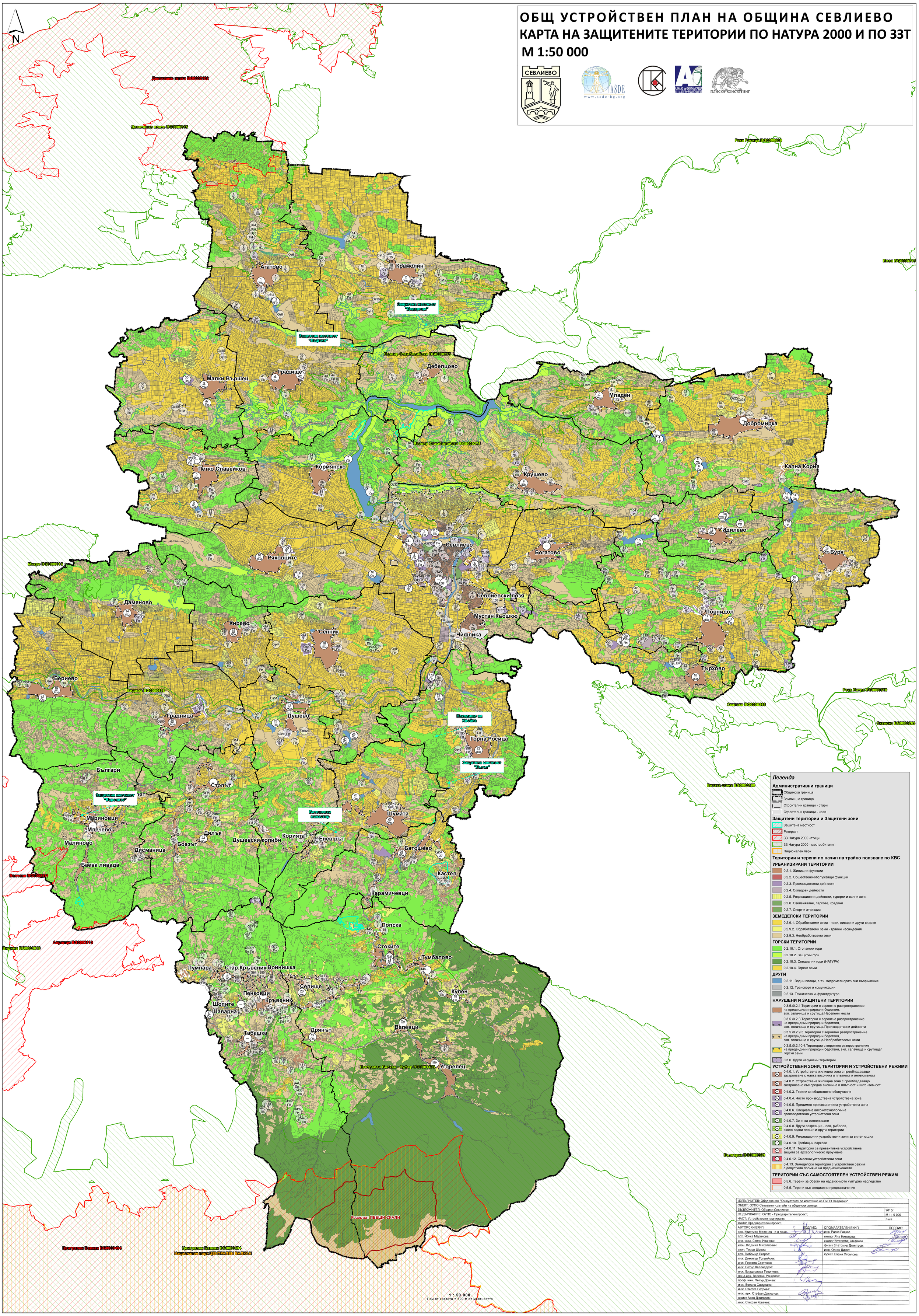

Легенда

Административни граници
- Общинска граница
- Землищна граница
- Строителни граници - стари
- Строителни граници - нови

Защитени територии и Защитени зони
- Защитена местност
- Резерват
- ЗЗ Натура 2000 -птици
- ЗЗ Натура 2000 - местообитания
- Национален парк

Територии и терени по начин на трайно ползване по КВС

УРБАНИЗИРАНИ ТЕРИТОРИИ
- 0.2.1. Жилищни функции
- 0.2.2. Обществено-обслужващи функции
- 0.2.3. Производствени дейности
- 0.2.4. Складови дейности
- 0.2.5. Рекреационни дейности, курорти и вилни зони
- 0.2.6. Озеленяване, паркове, градини
- 0.2.7. Спорт и атракции

ЗЕМЕДЕЛСКИ ТЕРИТОРИИ
- 0.2.9.1. Обработваеми земи - ниви, ливади и други видове
- 0.2.9.2. Обработваеми земи - трайни насаждения
- 0.2.9.3. Необработваеми земи

ГОРСКИ ТЕРИТОРИИ
- 0.2.10.1. Стопански гори
- 0.2.10.2. Защитни гори
- 0.2.10.3. Специални гори (НАТУРА)
- 0.2.10.4. Горски земи

ДРУГИ
- 0.2.11. Водни площи, в т.ч. хидромелиоративни съоръжения
- 0.2.12. Транспорт и комуникации
- 0.2.13. Техническа инфраструктура

НАРУШЕНИ И ЗАЩИТЕНИ ТЕРИТОРИИ
- 0.3.5./0.2.1.Територии с вероятно разпространение на предвидими природни бедствия, вкл. свлачища и срутища/Населени места
- 0.3.5./0.2.3.Територии с вероятно разпространение на предвидими природни бедствия, вкл. свлачища и срутища/Производствени дейности
- 0.3.5./0.2.9.3.Територии с вероятно разпространение на предвидими природни бедствия, вкл. свлачища и срутища/Необработваеми земи
- 0.3.5./0.2.10.4.Територии с вероятно разпространение на предвидими природни бедствия, вкл. свлачища и срутища/ Горски земи
- 0.3.6. Други нарушени територии

УСТРОЙСТВЕНИ ЗОНИ, ТЕРИТОРИИ И УСТРОЙСТВЕНИ РЕЖИМИ
- 0.4.0.1. Устройствена жилищна зона с преобладаващо застрояване с малка височина и плътност и интензивност
- 0.4.0.2. Устройствена жилищна зона с преобладаващо застрояване със средна височина и плътност и интензивност
- 0.4.0.3. Терени за обществено обслужване
- 0.4.0.4. Чисто производствена устройствена зона
- 0.4.0.5. Предимно производствена устройствена зона
- 0.4.0.6. Специална високотехнологична производствена устройствена зона
- 0.4.0.7. Зони за озеленяване
- 0.4.0.8. Други рекреации - лов, риболов, около водни площи и други територии
- 0.4.0.9. Рекреационни устройствени зони за вилен отдих
- 0.4.0.10. Гробищни паркове
- 0.4.0.11. Територии за превантивна устройствена защита за археологическо проучване
- 0.4.0.12. Смесени устройствени зони
- 0.4.13. Земеделски територии с устройствен режим с допустима промяна на предназначението

ТЕРИТОРИИ СЪС САМОСТОЯТЕЛЕН УСТРОЙСТВЕН РЕЖИМ
- 0.5.6. Терени за обекти на недвижимото културно наследство
- 0.5.5. Терени със специално предназначение

ИЗПЪЛНИТЕЛ: Обединение "Консултанти за изготвяне на ОУПО Севлиево"			
ОБЕКТ: ОУПО Севлиево - детайл на общински център;			
ВЪЗЛОЖИТЕЛ: Община Севлиево;			2015г.
СЪДЪРЖАНИЕ: ОУПО - Предварителен проект;			М 1: 0 000
ЧАСТ: Устройствено планиране;			лист
ФАЗА: Предварителен проект;			
АВТОРСКИ ЕКИП:	ПОДПИС:	СПОМАГАТЕЛЕН ЕКИП:	ПОДПИС:
арх. Кристиян Миленов - р-л екип:		инж. Радко Радков	
арх. Йонка Маринова:		еколог Зна Николова:	
инж.-хим. Стела Иванова:		еколог Константин Стефанов	
икон. Людмил Михайлович:		физик Златомир Димитров:	
икон. Тодор Шопов:		инж. Огнян Диков:	
арх. Любомир Петров:		юрист Елена Стоилова:	
инж. Димитър Топлийски:			
инж. Гергана Светлова:			
инж. Петър Календеров:			
инж. Владислава Георгиева:			
канд.арх. Веселин Рангелов:			
проф. инж. Петър Данчев:			
инж. Весела Самунджи:			
инж. Стефка Петрова:			
инж. арх. Стефан Доскалов:			
юрист Асен Долтеров:			
инж. Стефан Ковачев:			