ОБЩ УСТРОЙСТВЕН ПЛАН НА ОБЩИНА СЕВЛИЕВО

ПЛАН-СХЕМА НА ВИД СОБСТВЕНОСТ

Предварителен Проект

М: 1:25 000

N

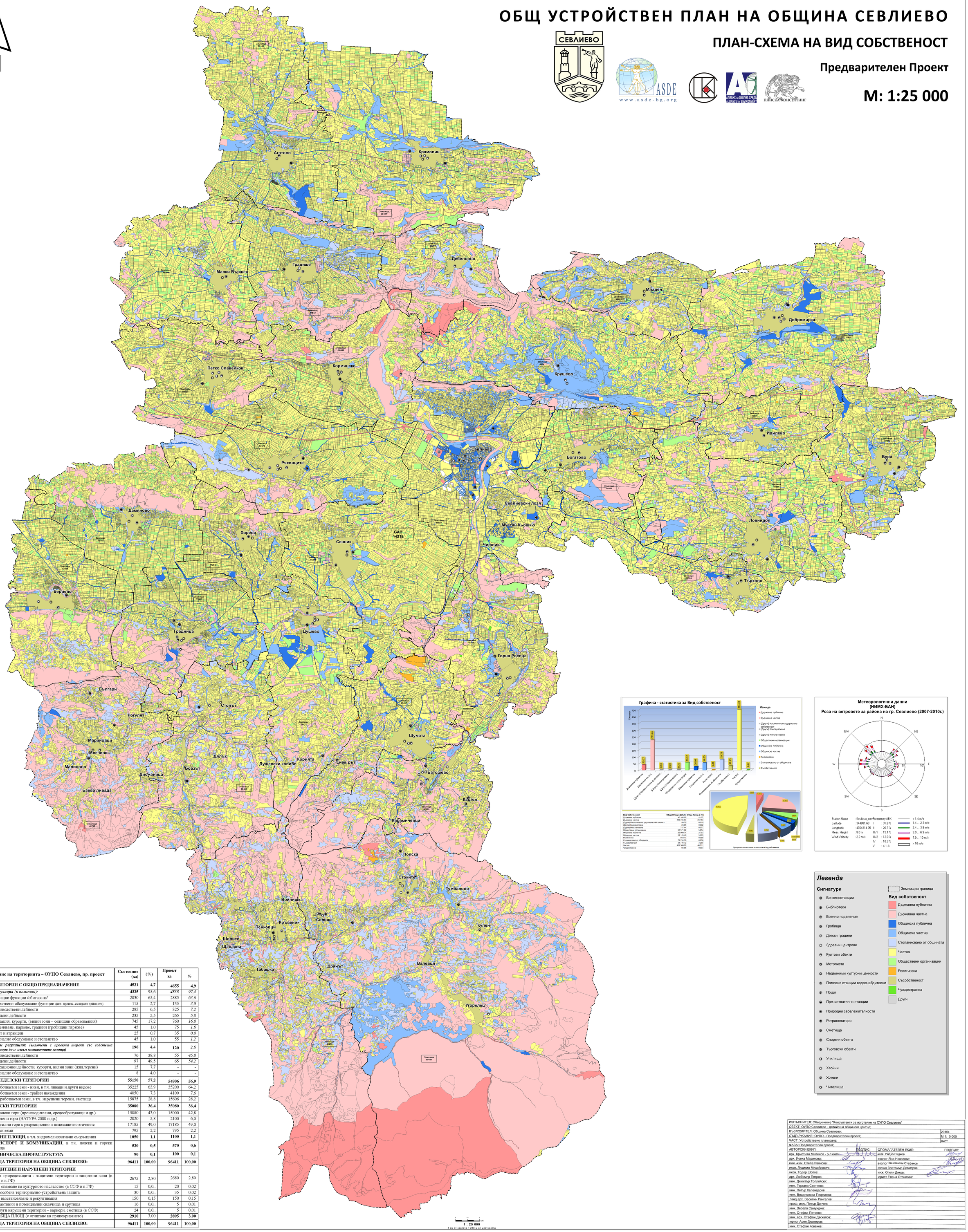

Вид Собственост	Обща Площ в (ДКА)	Обща Площ в (%)
Държавна публична	40 166.09	4.157
Държавна частна	223 755.97	23.153
(Други) Изключителна държавна собственост	99.78	0.010
(Други) Кооперативна	23.85	0.002
(Други) Неустановена	747.44	0.077
Обществени организации	56 571.82	5.854
Общинска публична	26 999.74	2.793
Общинска частна	54 165.47	5.605
Религиозна	1 466.48	0.152
Стопанисвано от общината	79 794.78	8.258
Съсобственост	31 746.72	3.285
Частна	451 360.29	46.711
Чуждестранна	66.86	0.007

	Баланс на територията – ОУПО Севлиево, пр. проект	Състояние (ха)	(%)	Проект ха	%
I.	**ТЕРИТОРИИ С ОБЩО ПРЕДНАЗНАЧЕНИЕ**	**4521**	**4,7**	**4655**	**4,9**
А	***В регулация*** *(и попълони):*	**4325**	*95,6*	*4535*	*97,4*
1	Жилищни функции /обитаване/	2830	65,4	2885	*63,6*
2	Обществено-обслужващи функции (вкл. произв.-складови дейности)	115	2,7	135	*3,0*
3	Производствени дейности	285	6,5	325	*7,2*
4	Складови дейности	235	5,5	265	*5,8*
5	Рекреация, курорти, (вилни зони – селищни образования)	745	17,2	760	*16,8*
6	Озеленяване, паркове, градини (гробищни паркове)	45	1,0	75	*1,6*
7	Спорт и атракции	25	0,7	35	*0,8*
8	Комунално обслужване и стопанство	45	1,0	55	*1,2*
Б	***Извън регулация: (включени с проекта терени със собствена регулация до и извън кампактните селища)***	**196**	4,4	**120**	*2,6*
3	Производствени дейности	76	38,8	55	*45,8*
4	Складови дейности	97	49,5	65	*54,2*
5	Рекреационни дейности, курорти, вилни зони (жил.терени)	15	7,7	-	-
8	Комунално обслужване и стопанство	8	4,0	-	-
9	**ЗЕМЕДЕЛСКИ ТЕРИТОРИИ**	**55150**	**57,2**	**54906**	**56,9**
9.1	Обработваеми земи - ниви, в т.ч. ливади и други видове	35225	63,9	35200	64,2
9.2	Обработваеми земи - трайни насаждения	4050	7,3	4100	7,6
9.3	Необработваеми земи, в т.ч. нарушени терени, сметища	15875	28,8	15606	28,2
10	**ГОРСКИ ТЕРИТОРИИ**	**35080**	**36,4**	**35080**	**36,4**
10.1	Стопански гори (производителни, средообразуващи и др.)	15080	43,0	15000	42,8
10.2	Защитени гори (НАТУРА 2000 и др.)	2020	5,8	2100	6,0
10.3	Специални гори с рекреационно и полезащитно значение	17185	49,0	17185	49,0
10.4	Горски земи	795	2,2	795	2,2
11	**ВОДНИ ПЛОЩИ**, в т.ч. хидромелиоративни съоръжения	**1050**	**1,1**	**1100**	**1,1**
12	**ТРАНСПОРТ И КОМУНИКАЦИИ**, в т.ч. полски и горски пътища	**520**	**0,5**	**570**	**0,6**
13	**ТЕХНИЧЕСКА ИНФРАСТРУКТУРА**	**90**	**0,1**	**100**	**0,1**
14	**ОБЩА ТЕРИТОРИЯ НА ОБЩИНА СЕВЛИЕВО:**	**96411**	**100,00**	**96411**	**100,00**
II.	**ЗАЩИТЕНИ И НАРУШЕНИ ТЕРИТОРИИ**				
А	А) За природозащита - защитени територии и защитени зони (в ССФ и в ГФ)	2675	2,80	2680	2,80
Б	Б) За опазване на културното наследство (в ССФ и в ГФ)	15	0,0..	20	0,02
В	В) С особена териториално-устройствена защита	30	0,0..	35	0,02
Г	Г) За възстановяване и рекултивация	150	0,15	150	0,15
Д	Д) С активни и потенциални свлачища и еруптиа	16	0,0..	5	0,01
Е	Е) Други нарушени територии – кариери, сметища (в ССФ)	24	0,0..	5	0,01
Ж	Ж) ОБЩА ПЛОЩ (с отчитане на припокриването)	**2910**	3,00	**2895**	**3.00**
	ОБЩА ТЕРИТОРИЯ НА ОБЩИНА СЕВЛИЕВО:	**96411**	**100,00**	**96411**	**100,00**

Легенда

Сигнатури

- Бензиностанции
- Библиотеки
- Военно поделение
- Гробища
- Детски градини
- Здравни центрове
- Културни обекти
- Мотописта
- Недвижими културни ценности
- Помпени станции водоснабдителни
- Пощи
- Пречиствателни станции
- Природни забележителности
- Ретранслатори
- Сметища
- Спортни обекти
- Търговски обекти
- Училища
- Хвойни
- Хотели
- Читалища

- Землищна граница

Вид собственост

- Държавна публична
- Държавна частна
- Общинска публична
- Общинска частна
- Стопанисвано от общината
- Частна
- Обществени организации
- Религиозна
- Съсобственост
- Чуждестранна
- Други

1 : 25 000

1 см от картата = 250 м от местността

ИЗПЪЛНИТЕЛ: Обединение "Консултанти за изготвяне на ОУПО Севлиево"	
ОБЕКТ: ОУПО Севлиево - детайл на общински център;	
ВЪЗЛОЖИТЕЛ: Община Севлиево;	2015г.
СЪДЪРЖАНИЕ: ОУПО - Предварителен проект;	М 1: 0 000
ЧАСТ: Устройствено планиране;	лист
ФАЗА: Предварителен проект;	
АВТОРСКИ ЕКИП: ПОДПИС:	СПОМАГАТЕЛЕН ЕКИП: ПОДПИС:
арх. Кристиян Миленов - р-л екип:	инж. Радко Радков
арх. Йонка Маринова:	еколог Яна Николова:
инж.-хим. Стела Иванова:	еколог Константин Стефанов
икон. Людмил Михайлович:	физик Златомир Димитров:
икон. Тодор Шопов:	инж. Огнян Диков:
арх. Любомир Петров:	юрист Елена Стоилова:
инж. Димитър Топлийски:	
инж. Георгана Светлева:	
инж. Петър Календеров:	
инж. Владислава Георгиева:	
ланд.арх. Веселин Рангелов:	
проф. инж. Петър Дончев:	
инж. Весела Самуилова:	
инж. Стефка Петрова:	
инж. арх. Стефан Даскалов:	
юрист Асен Дюлгеров:	
инж. Стефан Ковачев:	