# ОБЩ УСТРОЙСТВЕН ПЛАН НА ОБЩИНА СЕВЛИЕВО
## ГЕОЛОЖКА КАРТА НА ОБЩИНА СЕВЛИЕВО
## М: 1:50 000

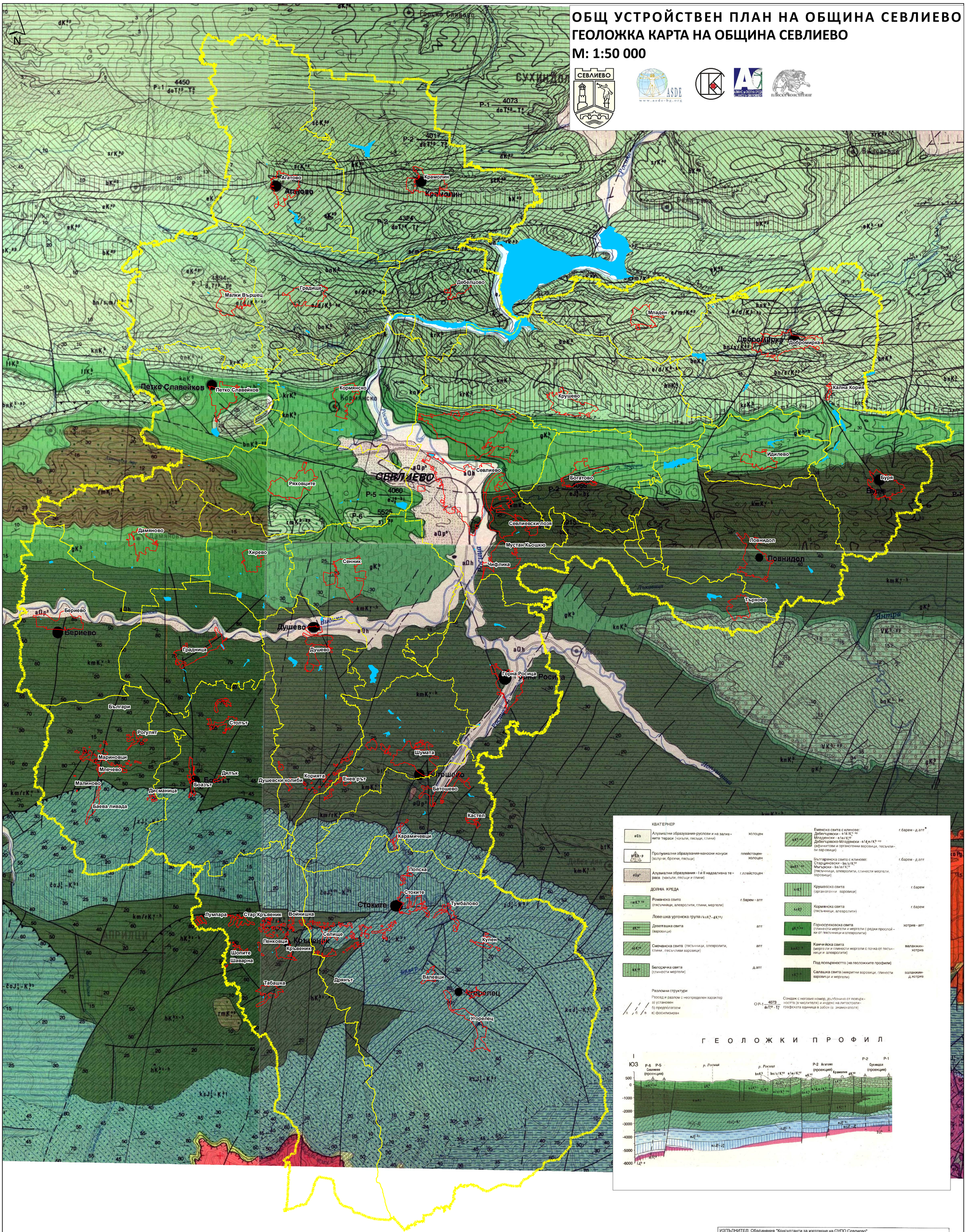


КВАТЕРНЕР

| | | |
|---|---|---|
| aQh | Алувиални образувания-руслови и на заливните тераси (чакъли, пясъци, глини) | холоцен |
| aQh-p | Пролувиални образувания-наносни конуси (валуни, бресчи, пясъци) | плейстоцен-холоцен |
| aQp³ | Алувиални образувания - I и II надзаливна тераса (чакъли, пясъци и глини) | г.плейстоцен |

ДОЛНА КРЕДА

| | | |
|---|---|---|
| rmK₁ᵇ⁻ᵃᵖ | Романска свита (пясъчници, алевролити, глини, мергели) | г.барем - апт |
| Лове шка ургонска група /knK₁ᵇ-dK₁ᵃᵖ/ | | |
| dK₁ᵃᵖ | Деветашка свита (варовици) | апт |
| scK₁ᵃᵖ | Смочанска свита (пясъчници, алевролити, глини, песъчливи варовици) | апт |
| bK₁ᵃᵖ | Белоречка свита (глинести мергели) | д.апт |
| | Еменска свита с клинове: Дебелцовски - e/d/K₁ᵇ⁻ᵃᵖ Младенски - e/m/K₁ᵃᵖ Дебелцовско-Младенски - e/d,m/Kᵇ⁻ᵃᵖ (афинитови и органогенни варовици, песъчливи варовици) | г.барем - д.апт* |
| bnK₁ᵇ⁻ᵃᵖ | Българенска свита с клинове: Старциновски - bn/s/K₁ᵃᵖ Мъгърски - bn/m/K₁ᵃᵖ (пясъчници, алевролити, глинести мергели, варовици) | г.барем - д.апт |
| krK₁ᵇ | Крушавска свита (органогенни варовици) | г.барем |
| knK₁ᵇ | Кормянска свита (пясъчници, алевролити) | г.барем |
| gK₁ᵇ⁻ᵃᵖ | Горносряховска свита (глинести мергели и мергели с редки прослойки от пясъчници и алевролити) | хотрив - апт |
| kmK₁ᵛ⁻ʰ | Камчийска свита (мергели и глинести мергели с пачка от пясъчници и алевролити) | валанжин-хотрив |
| | Под повърхността (на геоложките профили) | |
| vK₁ᵇ⁻ᵃᵖ | Салашка свита (микритни варовици, глинести варовици и мергели) | валанжин-д.хотрив |

Разломни структури

Разсед и разлом с неопределен характер
а) установен
б) предполагаем
в) фосилизиран

OP-1 4073 / doT₁ᵃᵖ-T₂ᵃ — Сондаж с неговия номер, дълбочина от повърхността (в числителя) и индекс на литостратиграфската единица в забой (в знаменателя)

ГЕОЛОЖКИ ПРОФИЛ




| | | | |
|---|---|---|---|
| ИЗПЪЛНИТЕЛ: Обединение "Консултанти за изготвяне на ОУПО Севлиево" | | | |
| ОБЕКТ: ОУПО Севлиево - детайл на общински център; | | | |
| ВЪЗЛОЖИТЕЛ: Община Севлиево; | | 2015г. | |
| СЪДЪРЖАНИЕ: ОУПО - Предварителен проект; | | М 1: 0 000 | |
| ЧАСТ: Устройствено планиране; | | лист | |
| ФАЗА: Предварителен проект; | | | |
| АВТОРСКИ ЕКИП: | ПОДПИС: | СПОМАГАТЕЛЕН ЕКИП: | ПОДПИС: |
| арх. Кристиян Миленов - р-л екип: | | инж. Радко Радков | |
| арх. Йонка Маринова: | | еколог Яна Николова: | |
| инж.-хим. Стела Иванова: | | еколог Константин Стефанов | |
| икон. Людмил Михайлович: | | физик Златомир Димитров: | |
| икон. Тодор Шопов: | | инж. Огнян Диков: | |
| арх. Любомир Петров: | | юрист Елена Стоилова: | |
| инж. Димитър Толлийски: | | | |
| инж. Гергана Светиева: | | | |
| инж. Петър Календеров: | | | |
| инж. Владислава Георгиева: | | | |
| ланд.арх. Веселин Рангелов: | | | |
| проф. инж. Петър Дончев: | | | |
| инж. Весела Самунджи: | | | |
| инж. Стефка Петрова: | | | |
| инж. арх. Стефан Даскалов: | | | |
| юрист Асен Дюлгеров: | | | |
| инж. Стефан Ковачев: | | | |

Забележка:
Картата е извадка от геоложка карта на община Севлиево
в мащаб 1: 100 000
Картата е изработена от Комитета по геология -
Предприятие за геофизични проучвания и геоложко картиране

1 : 50 000
1 см от картата = 500 м от местността